

わでな

広報

嘉手納を知ればおもしろくなる！ 生活を楽しむための広報誌

自

特集 嘉手納町

比謝川自然体験センター

Kadena Hija River Nature Experience Center

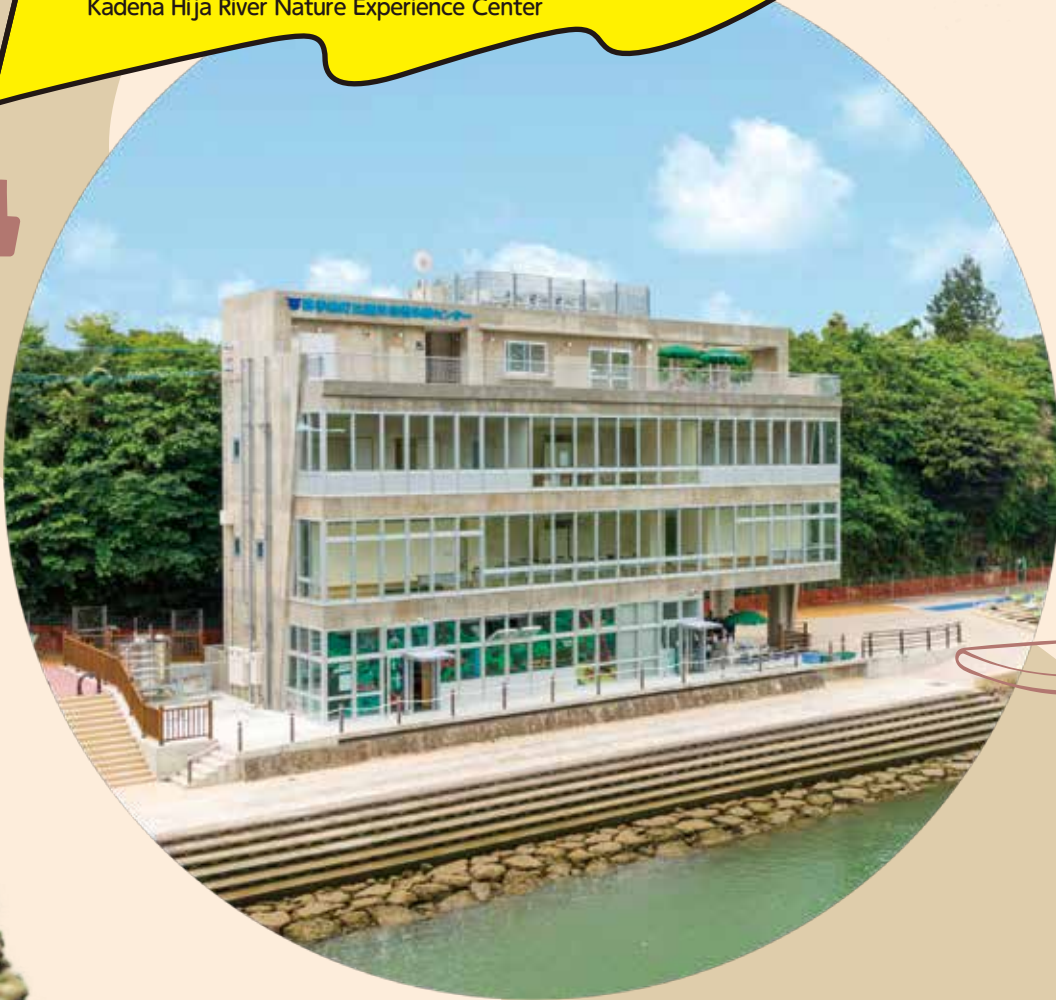

然

験

体

嘉手納町LINE公式アカウント
友だち募集中！



@kadenaで検索！

嘉手納町の人口(令和4年4月末日現在)
男:6,435人 女:6,831人(5,648世帯)
合計:13,266人 前月との比較(+21人)
●出生/11人 ●死亡/10人
●転入/70人 ●転出/50人



詳細は左のQRコードを
スマホでチェック！

住民票や
所得課税証明書などは
コンビニで！

サービスの利用には
マイナンバーカード
が必要です。





特集 嘉手納町

比謝川自然体験センター

Kadena Hija River Nature Experience Center

OPENING オープニングセレモニー

4月22日に嘉手納町比謝川自然体験センターが完成し、オープニングセレモニーを行いました。セレモニーで^{とうやまひろし}當山宏町長は「完成に際して、ご支援、ご協力頂いたみなさまに心よりお礼申し上げたい。本施設で、自然豊かな嘉手納町を多くの人に感じて頂きたい。そこから、本町の観光振興に繋がってほしい」と話しました。



GREEN 嘉手納町には緑豊かな自然がある!!

嘉手納町比謝川自然体験センターは、嘉手納町の恵まれた自然環境と独特の文化・風習・産業等の資源を有効に活用し、ふれあい活動の場を提供することにより、町の特性を活かした自然体験学習等の機会を促進し、観光振興及び地域の活性化に寄与します。

かつてより人々と多くの生き物が共存してきた比謝川で自然散策をはじめましょう。





人といのち(生き物)が織りなす自然豊かな楽園 比謝川自然体験センターを体験しよう



屋外

乗降場



比謝川へアプローチできる乗降場

1 F

展示室



比謝川 Stories をコンセプトに自然について学習できる展示室

2 F

多目的ホール



セミナーや講演会などができる多目的ホール

3 F

多目的ホール・休憩室



セミナーなどができる多目的スペース

4 F

屋外テラス



BBQ やビアガーデンなど各種イベントが開催できる憩いの場

嘉手納町 比謝川自然体験センター

〒904-0204 沖縄県嘉手納町字水釜566-5 TEL.098-989-4222

開館時間：午前 8 時～午後 10 時 ※一部、利用時間が異なる施設がございます。 休館日：年中無休



財政状況

嘉手納町財政事情書の作成及び公表に関する条例に基づき、令和3年度下半期の財政事情がこの程公表されましたので、その概要を次のとおりお知らせいたします。

「財務公表」は、本町の財政がどのように運営されているかを町民の皆さまに知っていただくために半年に一回行っております。財政事情書の内容について詳しくお知りになりたい方は、嘉手納町役場 企画財政課（TEL 956-1111 内線 235）までお問合せください。

特別会計

歳入

国民健康保険	予算現額	1,954,808千円
	収入済額	1,834,717千円
	執行率	93.9%
後期高齢者	予算現額	261,603千円
	収入済額	260,984千円
	執行率	99.8%
水道事業	予算現額	465,367千円
	収入済額	451,262千円
	執行率	97.0%
下水道事業	予算現額	372,710千円
	収入済額	258,401千円
	執行率	69.3%



歳出

国民健康保険	予算現額	1,954,808千円
	支出済額	1,669,807千円
	執行率	85.4%
後期高齢者	予算現額	261,603千円
	支出済額	235,377千円
	執行率	90.0%
水道事業	予算現額	814,129千円
	支出済額	760,257千円
	執行率	93.4%
下水道事業	予算現額	372,710千円
	支出済額	283,688千円
	執行率	76.1%

※水道事業会計の決算のうち資本的収入額が資本的支出額に対し不足する額340,053千円は、建設改良積立金及び過年度分損益勘定留保資金で補填。

地方債の現在高

地方債の現在高	
一般会計	2,039,251,043円
下水道事業会計	641,007,089円
上水道事業会計	0円

一般会計

(単位：千円)

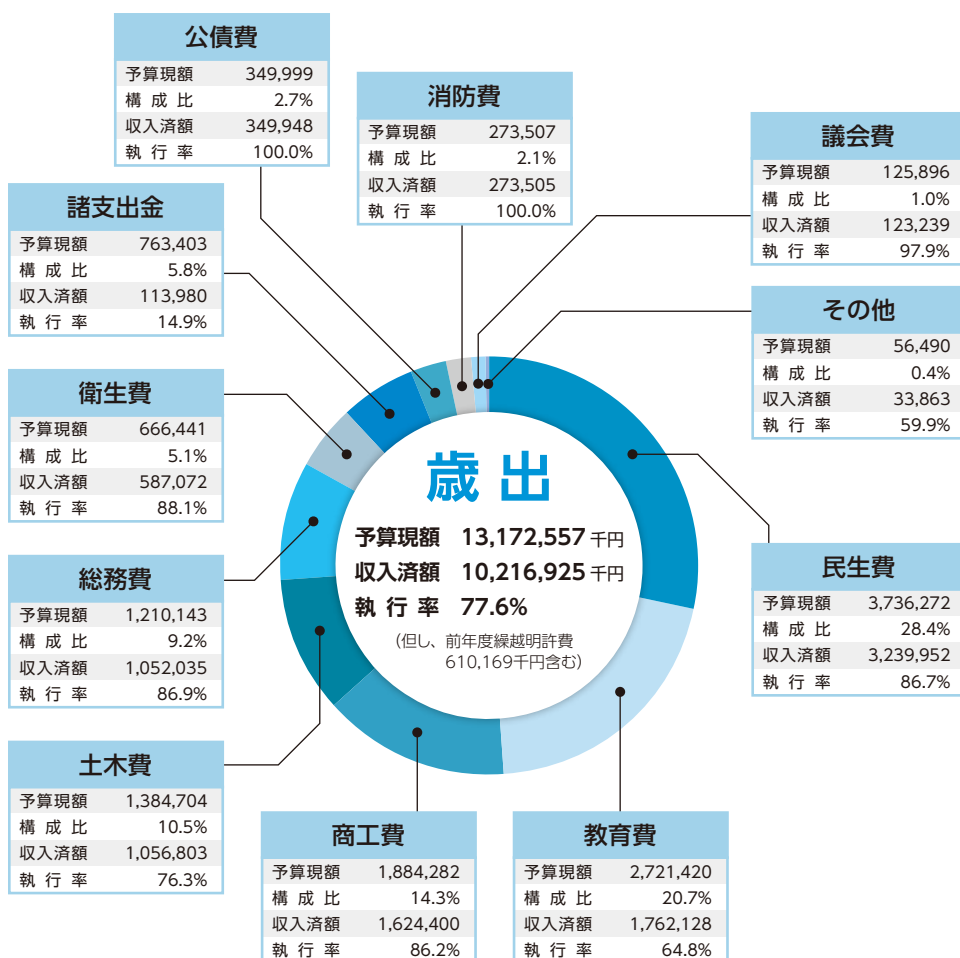
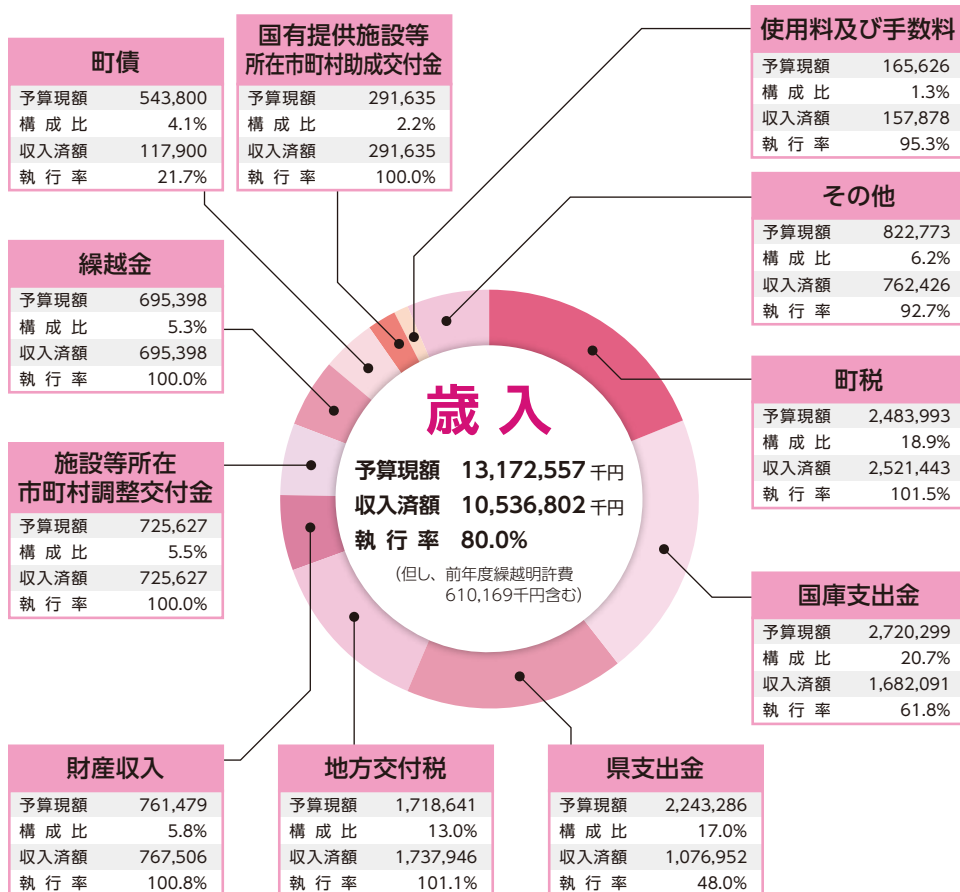

町有財産の現在高 (一般会計分)

① 土地
2,026,718.42㎡

② 建物
123,765.23㎡

③ 車両
48台

④ 基金
11,613,028千円

内訳

財政調整基金
5,791,460千円

減債基金
763,901千円

地域振興基金
355,103千円

農林同窓会人材育成基金
50,000千円

公共施設等整備基金
3,442,071千円

特定防衛施設周辺整備
調整交付金事業基金
824,664千円

地域福祉基金
185,829千円

人材育成基金
200,000千円

⑤ 債権
27,861千円

⑥ 出資による権利
113,098千円

⑦ 有価証券
43,733千円

《 嘉 手 納 町 》

情報公開条例第28条及び個人情報保護条例第44条の規定に基づき令和3年度(令和3年4月1日から令和4年3月31日まで)の情報公開及び個人情報保護制度の運用状況について公表します。

1 嘉手納町情報公開条例の運用状況について

①公文書公開請求等及び決定等の状況

項目	公開請求	決定等						不服申立て	
		公開	一部公開	非公開	請求拒否	取下げ	却下	校討中	取下げ
件数	22	5	9	0	10	0	0	0	0

※公開請求1件につき、複数の決定がなされる場合があるため、公開請求の数と処理状況の数異なる場合があります。

②公開請求に対する一部公開、非公開、公文書不存在による請求拒否の理由内訳

	一部公開	非公開	請求拒否	合計
法令秘情報	—	—	—	—
個人情報	—	—	—	—
法人情報	9	—	—	9
行政執行情報	2	—	—	2
文書不存在	—	—	10	10
合計	11	—	10	21

※公開請求1件につき、複数の理由で決定がなされる場合があるため、公開請求の数と処理状況の数異なる場合があります。

2 嘉手納町個人情報保護条例の運用状況について

①個人情報開示請求等及び決定等の状況

項目	開示請求	決定等						中止等						不服申立て				
		開示	一部開示	不開示	請求拒否	検討中	訂正請求	訂正	不訂正	削除請求	削除	不削除	中止請求	中止	不中止	取下げ	取下げ	
件数	15	15	0	0	1	0	0	0	0	0	0	0	0	0	0	0	0	0

《 比 謝 川 行 政 事 務 組 合 》

比謝川行政事務組合情報公開条例の運用状況について

情報公開条例第23条及び同条例施行規則第12条の規定に基づき、令和3年度の条例の運用状況を次のとおり公表します。この運用状況は、令和3年4月1日から令和4年3月31日までの分です。

①情報公開請求の処理状況内訳(件数)

項目	公開請求	決定等				不服申立て
		公開	部分公開	非公開	公文書不存在	
件数	6	0	5	0	1	0

②非公開及び部分公開の理由内訳(件数)

	非公開	部分公開	計
法令秘情報	—	—	—
個人情報	—	5	5
法人情報	—	—	—
行政執行情報	—	—	—
文書不存在	1	—	1
合計	1	5	6

③情報公開請求の月毎分の処理状況

区分	公開請求件数												合計
	4月	5月	6月	7月	8月	9月	10月	11月	12月	1月	2月	3月	
事務局	—	—	—	—	—	—	—	—	—	—	—	—	—
消防本部	—	2	—	—	1	—	1	—	—	1	1	—	6
美化センター	—	—	—	—	—	—	—	—	—	—	—	—	—
合計	—	—	—	—	—	—	—	—	—	—	—	—	—

④情報公開請求の実施機関別処理状況(件数)

項目	実施機関	比謝川行政事務組合								合計
		事務局	消防本部						美化センター	
			総務課	予防課	警防課	指令課	嘉手納署	北谷署		
公開請求件数	—	—	2	4	—	—	—	—	—	6
内訳	公開	—	—	—	—	—	—	—	—	—
	部分公開	—	—	1	4	—	—	—	—	5
	非公開	—	—	—	—	—	—	—	—	—
	検討中	—	—	—	—	—	—	—	—	—
	取り下げ	—	—	—	—	—	—	—	—	—
	却下	—	—	—	—	—	—	—	—	—
文書不存在	—	—	1	—	—	—	—	—	—	1

4/25

幼児用交通安全教材の贈呈



嘉手納警察署から嘉手納町及び町教育委員会へ「幼児用交通安全教材」が贈られました。「幼児用交通安全教材」はトヨタ自動車と、全日本交通安全協会共同で制作した幼児向けの教材で、全国の都道府県警を経て各市町村の新保育園児及び新幼稚園児へ贈呈されています。伊波寛利嘉手納警察署長は「幼児も絵で理解できる教材になっている。少しでも幼児達の交通安全意識の向上に役立てて欲しい」と話しました。

4/29

道の駅かでなで苗木を無料配布



道の駅かでなにおいて、苗木の無料配布が行われました。今回は400本以上の苗木が用意され、町花のハイビスカスほか一種類の苗木がセットになって先着で配布されました。また、リサイクル回収の草木をチップ化した土壌改良剤も無料で配布されました。

苗木の無料配布は5月4日の「みどりの日」を記念し、町内を緑と花で彩り、より住みよいまちづくりに寄与することを目的として開催しており、今年も多くの人に喜んで頂きました。



嘉手納の話題

Kadena topic

4/15

屋良小学校運動場リニューアル



屋良小学校運動場等整備工事が完了し、同校の6年生と先生方が工事関係者を招き、完成セレモニーを行いました。児童らは、4年ぶりに運動場が使えるようになったことを喜びました。

児童会の山城桜花^{やましろう おとほ}さんは「綺麗な運動場を作って頂いた、工事関係者の皆さんに感謝したい。久しぶりに運動場で遊べるのが嬉しい。この新しい運動場でたくさんの楽しい思い出を作っていきたい」と話しました。

5/10

野國總管商品券販売セレモニー



町商工会において、野國總管商品券(春・夏ver.)販売セレモニーが行われました。今回は20%のプレミアム付きで10,000円で12,000円分の商品券が販売され、発行数も例年の6,000冊から18,000冊^{むらやまひろこ}に増刷され販売しました。セレモニーで村山博子商工会会長は「新型コロナウイルス感染症の影響により消費が落ち込んでいる。商品券を利用して頂き購買意欲の向上、地域の賑わい作りに繋げたい」と話しました。

4/28 道の駅かでな オープニングセレモニー



道の駅かでなに7つの飲食店テナントと宝くじ売場、農産物直売所が増え、リニューアルされました。新たに設置された展望所は基地側にせり出した形になっており、基地がリアルに感じられるようになりました。

オープニングセレモニーで當山宏町長は「コロナ渦前の道の駅かでなでは、年間50万人以上の利用者がいました。これは建設当初に予定していた20万人を大きく上回り手狭となっていました。利用者の方の、これまで以上の満足度の向上、滞在時間の延伸、消費単価の増額を図り、広く町内への観光客の誘客に繋げていくため、施設全体の機能を拡充する必要があり、今回のリニューアルに至りました。また、新展望台では我が国の平和や安全保障等について考える場として活用して頂きたい。」と話しました。

4/22 消防協力者表彰 「一迅速・適切な人命救助」



令和3年11月19日に、嘉手納町兼久体育館にて運動競技中に倒れ心肺停止した男性に対し、同僚のクルーズ・ジャミルカー・トゥリアさん、セクエイラ・ナビーン・ジョセフさん、カンティラーノ・ヒダルゴ・サニーさん、ファン・ディン・ホアイさん、ユウン・チュン・ティンさん、モンディド・ロドニー・マデウーラさんが応急処置を行いました。6名に対し、比謝川行政事務組合ニライ消防本部より「消防協力者表彰状」が送られました。

仲宗根努本署長は、「心肺停止時は一分一秒を争う、みなさまの迅速かつ的確な行動に感謝します」と話し、セクエイラさんは「私たちは当然の事をしただけです。救急車が到着するまで、電話でずっと指示をしながら励ましてくれた、みなさんに感謝しています」と話しました。

4/14 交通安全関連グッズの贈呈



嘉手納町交通安全推進協議会会長の當山宏町長、嘉手納町交通安全協会の池原栄順会長から幼稚園新生、小学校新生への交通安全関連グッズが嘉手納町教育委員会に贈呈されました。

比嘉秀勝教育長は「新生生の児童たちはまだまだ、交通マナーを勉強中です。このようなグッズを通して交通マナーに興味を持ってもらい、交通安全に対する意識向上に繋がってほしい」と話しました。

町民インフォメーション information

生活情報

■ 合同相談所開設のお知らせ！

日 時 令和4年6月16日(木)午前10時～正午、午後1時～午後4時まで

受 付 嘉手納町役場エントランスホール **会 場** 嘉手納町役場地下展示室 **対 象** 嘉手納町民

行政相談	人権相談	心配ごと相談
行政相談委員(総務大臣委嘱) ●道路、交通安全等に関する相談 ●老人福祉に関する相談 ●医療保険、年金等に関する相談 ●公害、環境衛生等に関する相談 ●公共施設に関する相談 ●行政窓口サービスに関する相談 国、県、町の仕事に関する苦情、意見、要望等がありましたら、お気軽にご相談ください。	人権擁護委員(法務大臣委嘱) ◆いじめ、体罰、児童虐待等の相談 ◆結婚、離婚、入籍等の戸籍に関する相談 ◆DV(パートナーからの暴力)相談 ◆セクハラ、パワハラ等ハラスメントに関する相談 ◆相続、売買等の登記に関する相談 ◆借地、借家等に関する相談 ◆金銭貸借に関する相談 住みよい社会を築くため「人権の番人」として、人権擁護委員はあなたの味方です。秘密は厳守されますので、安心してご相談ください	民生委員・児童委員(厚生労働大臣委嘱) ■生活が苦しい等の相談 ■職業に関する相談 ■結婚、離婚等に関する相談 ■健康、衛生、医療、年金に関する相談 ■心身障害者(児)福祉に関する相談 ■母子、父子及び老人福祉に関する相談 ■介護に関する相談 相談には民生委員、児童委員、当該委員経験者が当たり、皆さんの立場になって相談に応じ、適切な指導及び助言を行います。問題解決のために、お力添えいたします。

※新型コロナウイルス感染防止について

- ・相談所へは、マスクの着用など感染防止対策へのご協力をお願いします。
- ・県内の感染状況によっては、相談所の開設を中止する場合があります。

合同相談の日以外でも、相談事業を行っています。お問い合わせは、総務課行政係までご連絡ください。

お問い合わせ 総務課 行政係 TEL：956-1111 (内線228)

■ 住宅リフォーム支援事業について

受付期間 令和4年6月15日～令和4年12月20日(平日 午前9時～午後4時)
※正午～午後1時除く

内 容 自己(2親等親族含む)が所有する住宅に居住している方が町内施工業者で10万円以上のリフォーム工事をする場合に補助の対象となります。

補 助 額 対象工事総額の50%又は、補助限度額の30万円のいずれか低い金額を交付します。
※嘉手納町公式ホームページのお知らせ(リフォーム支援事業)にも掲載

お問い合わせ 都市建設課 都市計画係 TEL：956-1111 (内線339)



詳しくはこちら >>>

■ 町営住宅 空き家待ち入居者募集

住宅名：屋良町営住宅／水釜高層町営住宅／水釜第二町営住宅



申込資格者 ※詳細は配布する「募集のしおり」をご参照ください。

下記、①か②のいずれか1つ及び③～④に該当していること

- ①嘉手納町の住民基本台帳に3ヶ月以上記載されている者
- ②現に同居し、又は同居しようとする親族(婚約者を含む)がいること
(ただし、60歳以上・生活保護受給者・障がい者は、単身での申込可)
- ③収入額が公営住宅法施行令の基準内であること
(1)一般：月額所得 158,000 円以下の世帯
(2)高齢者・障がい者等：月額所得 214,000 円以下の世帯

募集のしおり配布及び申込期間

- ・配布及び申込期間：令和4年6月1日～6月30日(ただし、土曜・日曜・慰霊の日を除く)
 - ・配布及び申込受付時間：午前9時～正午 午後1時～午後5時
- ※後日、抽選会を開催し入居順位を決定します。

申し込み手続きについて

申込期間内に申込書を記入のうえ、必要書類を添付して「(株)レキオス 嘉手納営業所」に提出してください。ただし、書類に不備がある場合は、受付できませんのでご注意ください。

「募集のしおり」「申込書等」は嘉手納町のホームページで取得するか、(株)レキオス 嘉手納営業所及び嘉手納町都市建設課で配布しておりますので必ずご確認ください。

入居について

今回の募集により、空き家が発生した際に入居する順位を抽選で決定しますので、空家が発生した場合は、入居順位に従い順次入居案内いたします。(次年度の9月末まで有効です。)

※空き家の発生がないときは、入居出来ませんのでご了承ください。

お問い合わせ (株)レキオス 嘉手納営業所 嘉手納町字嘉手納312-18 TEL：943-0202

■ 町民住宅・再開発住宅空き家待ち入居者募集

嘉手納町民住宅／再開発住宅(新町1号館住宅・ロータリー2号館住宅)



申込資格 ※詳細は配布する「募集のしおり」をご参照ください。

下記、①か②のいずれか1つ及び③～④に該当していること

- ①町内に現に住所を有する者
- ②町内の事務所又は事業所に勤務する者
- ③現に同居し、又は同居しようとする親族(婚約者を含む)が2人以上であること
(ただし、再開発住宅及び町民住宅の1LDKについては、単身での申込可)
- ④-1【町民住宅】月額所得 158,000 円以上、487,000 円以下の世帯
- ④-2【再開発住宅】月額所得 135,000 円以上の世帯

募集のしおり配布及び申込期間

- ・配布及び申込期間：令和4年6月1日～6月30日(ただし、土曜・日曜・慰霊の日を除く)
 - ・配布及び申込受付時間：午前9時～正午 午後1時～午後5時
- ※後日、抽選会を開催し入居順位を決定します。

申し込み手続きについて

申込期間内に申込書を記入のうえ、必要書類を添付して「(株)レキオス 嘉手納営業所」に提出してください。ただし、書類に不備がある場合は、受付できませんのでご注意ください。

「募集のしおり」「申込書等」は嘉手納町のホームページで取得するか、(株)レキオス 嘉手納営業所及び嘉手納町都市建設課で配布しておりますので必ずご確認ください。

入居について

今回の募集により、空き家が発生した際に入居する順位を抽選で決定しますので、空家が発生した場合は、入居順位に従い順次入居案内いたします。(次年度の9月末まで有効です。)

※空き家の発生がないときは、入居出来ませんのでご了承ください。

お問い合わせ (株)レキオス 嘉手納営業所 嘉手納町字嘉手納312-18 TEL：943-0202

■ セルフ支払機の利用開始

5月10日(火)より、税金などのお支払いを役場内銀行窓口で対面することなく、ご自身で支払いができるセルフ支払機を設置しました。ぜひご利用ください。ご利用できる納付書は下記のとおりです。

- ・町県民税(普通徴収)
- ・固定資産税
- ・軽自動車税(種別割)
- ・国民健康保険税
- ・後期高齢者医療保険料
- ・保育所保育料等
- ・住宅・駐車場使用料
- ・幼稚園給食費(3、4歳)
- ・上下水道料金



お問い合わせ 会計課 TEL: 956-1111 (内線181)

■ 水道週間 令和4年6月1日(水)～7日(火) 「大切な水と一緒に暮らす日々」

水道利用者の理解と関心を深めるため、「大切な水と一緒に暮らす日々」を標語に第64回水道週間が実施されます。

水道は、健康で文化的な生活を営む上で最も重要な限りある資源です。また、様々な社会経済活動にとっても不可欠なものになっています。町民一人ひとりの節水により「貴重な水を大切に!」使いましょう。



貯水槽(水タンク)の管理について

嘉手納町上下水道課では、毎日水質検査を行い安心・安全な水道水をお届けしていますが、ご家庭の貯水槽(水タンク)が汚れては、水道水の安全性を保つことができません。貯水槽(水タンク)の管理は設置者の責任です。少なくとも年に一度は、清掃をしましょう。



お問い合わせ 上下水道課 TEL: 956-4439

■ 令和4年度 嘉手納町保育士試験対策講座 受講生募集のお知らせ

保育士資格取得者をより多く輩出し町内における保育士不足の解消及び保育環境の安定を図るとともに、待機児童解消を目指すことを目的として実施します。

対象者

保育士資格の取得を目指す町民または嘉手納町内で就労し、保育士試験を受験する者。(資格取得後は、嘉手納町で保育士として就労すること)

※保育士試験の受験資格については『全国保育士養成協議会保育士試験事務センター』のホームページにてご確認ください。

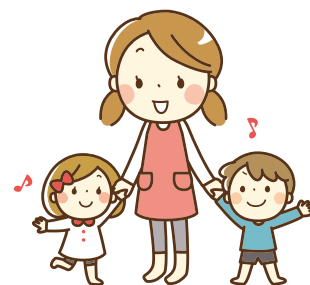

書類配布 令和4年6月22日(水)より

配布場所 子ども家庭課(役場1階)、町役場ホームページ(書類ダウンロード)

申込期間 令和4年6月22日(水)～7月13日(水) ※土日祝日除く

受付時間 午前9時～午後5時 【正午～午後1時は除く】

受付場所 子ども家庭課 保育支援係(役場1階)

実施期間 前期: 令和4年8月～10月、後期: 令和5年1月～3月(各3か月間、18回程度)

実施日 水曜日(午後6時～午後8時)、土曜日(午前9時～正午)

実施会場 嘉手納町役場内会議室

募集定員 10名程度

受講料 無料(ただし、教材費等及び試験費用は自己負担)

お問い合わせ 子ども家庭課 保育支援係 TEL: 956-1111 (内線123)

注意: 新型コロナウイルス感染症拡大防止のため、当該事業を延期、または中止する場合がありますので、予めご了承ください。

■ 年金だより 年金生活支援者給付金制度について



年金生活支援者給付金は、公的年金等の収入や所得額が一定基準以下の年金受給者の生活を支援するために、年金に上乗せして支給されるものです。

対象となる方 ※右記の要件をすべて満たしている必要があります。

老齢基礎年金を受給している方	<input checked="" type="checkbox"/> 65歳以上である。 <input checked="" type="checkbox"/> 世帯員全員が市町村民税非課税となっている。 <input checked="" type="checkbox"/> 前年の年金収入額とその他所得額の合計が881,200円以下である。
障害基礎年金・遺族基礎年金を受給している方	<input checked="" type="checkbox"/> 前年の所得額が 「4,721,000円+扶養親族の数×38万円(※)」以下である。
遺族基礎年金を受給している方	<input checked="" type="checkbox"/> 前年の所得額が 約「4,721,000円+扶養親族の数×38万円(※)」以下である。

※同一生計配偶者のうち70歳以上の者または老人扶養親族の場合は48万円、特定扶養親族または16歳以上19歳未満の扶養親族の場合は63万円になります。

年金生活支援者給付金を受け取るには、年金生活者支援給付金請求書の提出が必要です。原則、請求した翌月分から支給の対象となります。くわしくは、下記へお問い合わせください。

お問い合わせ 町民保険課 住基年金係 TEL：956-1111（内線141・147）

■ 教えて！国民健康保険 vol.209 令和4年度の国民健康保険税の賦課限度額が変わります

地方税法施行令の一部を改正する政令の公布に伴い、町の条例が改正され、令和4年度分の国民健康保険税の賦課限度額が下記のとおり変更となります。

課税区分	令和3年度(改正前)	令和4年度(改正後)
医療分	63万円	65万円
後期高齢者支援金分	19万円	20万円
介護納付金分	17万円	17万円(改正なし)
合計	99万円	102万円

【6月の夜間・休日窓口のお知らせ】

夜間窓口 9日(木)午後8時まで **休日窓口** 26日(日)午後1時～午後5時

お問い合わせ 町民保険課 国民健康保険係 TEL：956-1111（内線162・163・164）

■ 毎年6月23日～6月29日は男女共同参画週間です。

男性と女性が、職場で、学校で、地域で、家庭で、それぞれの個性と能力を発揮できる「男女共同参画社会」を実現するためには 政府や地方公共団体だけでなく、国民のみなさん一人ひとりの取組が必要です。



男女共同参画

私たちのまわりの男女のパートナーシップについて、この機会に考えてみませんか？

町では、男女共同参画に関するパネル展を開催します。多くの町民の皆様のご来場をお待ちしております。

日時 令和4年6月22日(水)～6月29日(水)

場所 嘉手納町役場 エントランスホール

お問い合わせ 企画財政課 企画推進係 TEL：956-1111（内線231）

■ 嘉手納町人材育成会「入学準備金」貸費生募集のお知らせ

嘉手納町人材育成会では下記のとおり「入学準備金貸費生」を募集いたします。

- 対象者**
- ① 9月を年度開始とする大学等（日本国外の大学等含む）へ入学予定の嘉手納町民の方
 - ② 4月を年度開始とする大学等へ推薦入試等による早期合格で入学予定の嘉手納町民の方（※申込期間内に入学が決定していない方も、申請は可能です。）

- 提出書類**
- ① 所定の申請書様式
 - ② 添付書類一式
- （詳細は嘉手納町ホームページに掲載または窓口にて資料の配布・ご説明いたします）

受付時間 午前9時～午後5時（正午～午後1時は除く）

貸与金額 30万円（貸与決定した学校入学時の一回限り）

貸与方法 貸与決定後、口座振込いたします。

選考方法 当会理事会にて、成績や世帯の所得状況等を踏まえた上で審査します。

貸与人数 若干名

募集期間 令和4年7月6日（水）～8月26日（金） ※土日祝祭日は除く

※嘉手納町役場ホームページからも募集要項や内容の詳細をご確認いただけます。

お問い合わせ 嘉手納町人材育成会（嘉手納町教育委員会 社会教育課内）TEL：956-1111（内線263・267）



■ 嘉手納町人材育成会《秋季》奨学金「学資」貸費生募集のお知らせ

嘉手納町人材育成会では、秋季の学資貸費生を募集いたします。

- 対象者**
- ① 9月を年度開始とする大学等（日本国外の大学等含む）へ進学または在学する嘉手納町民の方
 - ② 秋季から学資の貸与を希望する高校生・大学等学生の嘉手納町民の方（ただし、通信課程に在学する学生は除く。）

- 提出書類**
- ① 所定の申請書様式
 - ② 添付書類一式
- （詳細は嘉手納町 HP に掲載または窓口にて配布・ご説明いたします）

受付時間 午前9時～午後5時（正午～午後1時は除く）

貸与金額

- 国外大学等 (50,000円 × 就学月数) ※大学等のカリキュラムによって異なります。
- 県内大学等 (30,000円 × 就学月数) ※大学・短大と専修学校で異なります。
- 県外大学等 (50,000円 × 就学月数) ※大学・短大と専修学校で異なります。
- 県内高校 (15,000円 × 11ヶ月)
- 県外高校 (20,000円 × 11ヶ月)

貸与方法 貸与決定後、口座振込いたします。

選考方法 当会理事会にて、成績や世帯の所得状況等をふまえた上で審査します。

貸与人数 若干名

募集期間 令和4年7月6日（水）～8月26日（金） ※土日祝祭日は除く

※嘉手納町役場ホームページからも募集要項や内容の詳細をご確認いただけます。

お問い合わせ 嘉手納町人材育成会（嘉手納町教育委員会 社会教育課内）TEL：956-1111（内線263・267）



基地被害に関する苦情は  **0800-200-4665へお寄せください。** 基地涉外課

令和4年度宝くじ文化公演「悪魔の森の音楽会」 デーモン閣下と岡本知高による規格外のコラボレーション!

- 日時** 令和4年8月7日(日)
開場 15:00 / 開演 16:00
- 場所** かでな文化センター(嘉手納町字嘉手納 588 番地)
- 場所** 前売り 2,500 円 / 当日券 3,000 円(※全席指定)
- チケット販売場所** かでな文化センター・コープあぶれ・イープラス
- お問い合わせ** 嘉手納町教育委員会
TEL: 956-1111 (内線263)



詳しくは
嘉手納町 HP へ >>>



令和4年度【8月開講】障がい者委託訓練生募集

募集期間 令和4年6月1日(水)～令和4年6月24日(金)

コース名	定員	訓練期間	募集対象	訓練場所	委託先
CADオペレーター 養成科 (知識・技能)	8名	8/1～10/31 (3か月)	身体(上肢、下肢、内部障害、聴覚(口話で理解できる方))、精神、発達、その他(高次脳機能障害、難病)	沖縄市	有限会社ビーンズ

※受講料無料(但し教科書代、保険料などは自己負担)
※詳しくは、具志川職業能力開発校へお問合せください。

お問い合わせ 具志川職業能力開発校 TEL: 098-973-6680

自衛官募集のご案内

種 目	受 験 資 格	受 付 期 間 等
自衛官候補生	18歳以上33歳未満	通年実施
航空学生	海上要員:18歳以上23歳未満 航空要員:18歳以上21歳未満	令和4年7月1日～9月8日 (試験日:令和4年9月19日)
一般曹候補生	18歳以上33歳未満の者(採用予定月の末日現在33歳に達していない者)	令和4年7月1日～9月5日 (試験日:令和4年9月15～18日 いずれか1日を指定されます。)

受験資格、受付期間、試験日等、詳しくは募集要項をご覧ください。

お問い合わせ 自衛隊沖縄地方協力本部沖縄募集案内所 TEL: 098-937-1608

ご寄付ありがとうございました

社会福祉協議会への寄付について

<嘉手納町字嘉手納> 五連会様より 一般寄付として **50,000円**
(令和4年4月23日)

いただきます 人生100年 歯と共に
6月4日から10日は、『歯と口の健康週間』です！

この機会に、歯と口の健康のため、お口のケアについて見直してみませんか。



保 健 師
だ よ り

自分でできるケア

- ① 赤ちゃんにむし歯をうつさない | むし歯は感染症です。赤ちゃんのまわりにいる人は、一旦自分の唾液にふれた物が赤ちゃんの口に入らないように注意しましょう。
- ② 歯をいつでもきれいに保つ | 毎食後、丁寧に歯磨きし、歯と歯の間や歯と歯肉の境目は歯間ブラシやフロスを使ってしっかり汚れを落としましょう。
- ③ 規則正しくバランスの取れた食事を取る | 3食規則正しく食べ、歯の形成や歯のエナメル質を強化するカルシウムやビタミン類を取りましょう。また、砂糖を含んだ飲食物の取り方に注意しましょう。

専門家によるケア

自分では取り除けないプラークや歯石を除去するためには、年1～2回は歯科医院にて専門クリーニングが必要です。また、歯が生えた1歳ごろから、定期的にフッ化物歯面塗布を受けると、歯質が強化されむし歯予防に効果的です。



「第26回 子育てサポーター養成研修会」受講者大募集!! 受講料無料

ファミリーサポートセンターは『子育ての援助をしてほしい方』と『援助を行いたい方』が会員となって行う地域の相互援助活動(有償ボランティア)です。

主な活動として、お子さんの学校や塾への送迎、ご自宅や訪問等での一時預かり等がありますが、援助活動を行うには子どもに関する研修を受けて頂く必要があります。

子供が大好きで心身ともに健康な方なら、年齢・資格・お住まいの地域等は問いません。子育てに頑張っているお母さん、お父さんのお手伝いをしてみませんか？



日 時 令和4年7月12日(火)、13日(水)、14日(木)、20日(水)、21日(木)、22日(金)の6日間
午前10時～午後4時 ※スケジュールにより若干の変動あり
★全日程受けられなくても大丈夫!欠席した分は補講で補えます!★

場 所 北中城村立中央公民館(2階 研修室)

内 容 子どもの世話と遊び、子どもの心の発達、病気の対応、救命救急法など
※講師…保育士・栄養士・臨床心理士・医師など各専門分野で活躍されている方々

申込期間 定員に達し次第締切 定 員 20名 託児室 あり(予約制)

※新型コロナウイルス感染拡大の状況により、延期になる場合がございます。

お問い合わせ・申し込み

北谷・嘉手納・北中城ファミリーサポートセンター(ファミサポネットゆくる) TEL: 098-989-9763



ピヨピヨ写真館



お名前 きん じょう 金城 ささ

生年月日 令和3年 7月6日生

パパ いちかつ 一克 ママ さあや 沙亜矢

一言どうぞ!!

お目目まんまるささちゃん♡
元気いっぱい健やかに育て!



お名前 あら かき ま りん 新垣 茉凜

生年月日 令和3年 11月29日生

パパ きひろ 貴裕 ママ ゆみ 由美

一言どうぞ!!

元気にすくすく大きくなってね♡

令和3年度 特定防衛施設周辺整備調整交付金について

特定防衛施設周辺整備調整交付金とは、防衛施設周辺の生活環境の整備等に関する法律第9条に基づき、防衛施設の設置又は運用がその周辺地域の生活環境又は開発に及ぼす影響の程度を考慮し、特定防衛施設関連市町村を指定し、当該市町村に対し、政令で定める公共用の施設の整備を行うための費用に充てさせるための交付金です。嘉手納町においては、下記の事業を令和3年度特定防衛施設周辺整備調整交付金にて実施しております。

1	第三保育所建設工事実施設計	7	道の駅かでな改修工事
2	第三保育所建設工事物件補償・用地買収	8	兼久海浜公園整備工事(基金)
3	比謝川自然体験センター展示室整備工事	9	嘉手納町第二種区域防音住宅空調機器稼働費補助金交付事業(基金)
4	町道6号線整備工事	10	屋良小学校運動場等整備工事
5	町道69号線整備工事	11	嘉手納小学校多目的運動場等整備工事
6	町道105号線整備工事実施設計	12	嘉手納小学校多目的運動場等整備工事(その2)

3.比謝川自然体験センター展示室整備工事



7.道の駅かでな改修工事



4.町道6号線整備工事



10.屋良小学校運動場等整備工事



5.町道69号線整備工事



12.嘉手納小学校多目的運動場等整備工事(その2)



■ マイナンバーカードの時間外交付を行います（予約制）

お仕事などで平日の開庁時間に役場へご来庁できない方は、時間外交付をご利用ください。受取については、事前に予約が必要です。必ずお電話にて事前予約をお願いします。
※交付については、マイナンバーカードを申請後、「個人番号カード交付・電子証明書発行通知書兼照会書」(ハガキ)を送付している方が対象です。



日 時 6月16日(木) 午後8時まで
また、マイナンバーカードに関する申請書作成等の相談をご希望の方は、事前にご連絡ください。
※夜間交付・休日交付の来庁は、役場東側入り口をご利用ください。

ご予約・お問い合わせ 町民保険課 住基年金係 TEL：956-1111（内線141・144）

■ 再開発駐車場夜間定期券販売のお知らせ

再開発駐車場 新町第2駐車場、ロータリー第1駐車場、ロータリー第2駐車場

申込受付期間 令和4年5月23日(月)～6月3日(金)
午前8時30分～午後4時30分
(午前11時30分～午後1時を除く)
※土曜日、日曜日及び祝日は除く

利用可能期間 令和4年6月5日(日)～9月2日(金) 90日間
※利用可能時間(午後7時00分～翌日の午前9時)

販売金額 9,000円

お問い合わせ 都市建設課 施設管理係 TEL：956-1111（内線333・334）



■ 住民税非課税世帯等に対する臨時特別給付金のお知らせ

新型コロナウイルス感染症が長期化する中、様々な困難に直面した方々が、速やかに生活・暮らしの支援を受けられるよう、住民税非課税世帯等に対する臨時特別給付金 **1世帯あたり10万円** を給付しております。

給付対象となる方は、次の①又は②のいずれかに該当する世帯です。

対象者 ①令和3年度の住民税(均等割)が非課税である世帯

基準日(令和3年12月10日)において、住民基本台帳に記録されている方が対象になります。ただし、住民税が課税されている方の扶養親族等のみからなる世帯は除きます。
給付対象と思われる方については、3月に確認書を送付しております。

注意1：3月に確認書を送付した世帯の期限は令和4年6月1日までとなりますが、確認できた場合には支給できる可能性もありますので、お問い合わせください。

注意2：令和3年度未申告（令和2年1月～12月の収入・支出の申告をされていない方）の方がいる世帯には、確認書を送付しておりません。

注意3：世帯全員が、令和3年度の住民税（均等割）が非課税の世帯は、給付の対象となる場合がありますので、お問い合わせください。期限は令和4年9月30日までです。

②令和3年1月以降に新型コロナウイルス感染症の影響で家計が急変し、世帯全員それぞれが非課税水準以下になった世帯(家計急変世帯)

期 限 令和4年9月30日まで

給付対象となる方は、条件があり必要書類の提出がございますので、詳しい内容については、お問い合わせください。

お問い合わせ 福祉課 社会福祉係 TEL：956-1111（内線128）

■ 令和4年10月支給分の児童手当の制度が一部変更になります

大切な2つのお知らせですので必ずご確認ください!!

- 1 特例給付の支給について所得上限額が設けられます!!⇒所得額により特例給付の支給がされない方が発生します。
 - 2 現況届の提出が不要になります!!⇒毎年6月に提出していた現況届が原則不要になります。
- ※提出が必要な一部の受給者については、(2)をご確認ください。

(1)所得制限限度額・所得上限限度額について

令和4年10月支給分から、児童を養育している方の所得が下記表の②以上の場合、児童手当等は支給されません。
 ※児童手当等が支給されなくなったあとに所得が②を下回った場合、改めて認定請求書の提出等が必要となりますので、ご注意ください。
 ※児童を養育している方の所得が、下記表の①(所得制限限度額)未満の場合、児童手当を、所得が①以上②(所得上限限度額)未満の場合、法律の附則に基づく特例給付(児童1人当たり月額一律5,000円)を支給します。

扶養親族等の数(カッコ内は例)	①所得制限限度額		②所得上限限度額	
	所得額 (万円)	収入額の目安 (万円)	所得額 (万円)	収入額の目安 (万円)
0人 (前年末に児童が生まれていない場合等)	622	833.3	858	1071
1人 (児童1人の場合等)	660	875.6	896	1124
2人 (児童1人+年収103万円以下の配偶者の場合等)	698	917.8	934	1162
3人 (児童2人+年収103万円以下の配偶者の場合等)	736	960	972	1200
4人 (児童3人+年収103万円以下の配偶者の場合等)	774	1002	1010	1238
5人 (児童4人+年収103万円以下の配偶者の場合等)	812	1040	1048	1276

※「収入額の目安」は、給与収入のみで計算しています。あくまで目安であり、実際は給与所得控除や医療費控除、雑損控除等を控除した後の所得額で所得制限を確認します。

(2)現況届の省略について

嘉手納町では、令和4年度の現況届から受給者の現況を公簿等で確認することで、現況届の提出を不要とします。
 ※ただし以下の方は、引き続き現況届の提出が必要です。

- ①配偶者からの暴力等により、住民票の住所地が嘉手納町と異なる方
- ②支給要件児童の戸籍や住民票がない方
- ③離婚協議中で配偶者と別居されている方
- ④法人である未成年後見人、施設等の受給者の方
- ⑤その他、嘉手納町から提出の案内があった方

お問い合わせ 子ども家庭課 児童福祉係 TEL：956-1111 (内線122)

『広報かでな』に 広告を載せませんか!!

『広報かでな』では広告を募集しています!!
 1枠のサイズは縦54ミリ×横90ミリです。
 毎号最大4枠を掲載します。広告は有料です。

「広報かでな」の有料広告についての
 詳しいお問い合わせは、コチラまで↓



〔株〕東洋企画印刷

TEL：098-995-4444

＼ お早めに♪ /

沖縄県ちゅらパーキング利用証の窓口申請について

沖縄県ちゅらパーキング利用証制度が令和4年7月からスタートします。

その利用証の申請受付を沖縄県障害福祉課(郵送申請のみ)と協力市町村の窓口にて実施します。

嘉手納町では、令和4年5月2日(月)より、嘉手納町役場福祉課の窓口にて申請の受付を開始しています。

対象者や申請に必要な添付書類など、詳細はQRコードをご確認ください。

●利用証は3種類あります

車いす使用者



その他の障害者、高齢者など



妊産婦、一次的なけが人など



●この案内表示のある駐車区画が利用できます

車いす使用者優先区画



プラスワン区画
(障害者・高齢者・妊産婦など優先)



「ちゅらパーキング利用証制度とは」

公共施設や商業施設、店舗などに設置されている障害者等用駐車区画を適正にご利用いただくために、障害のある人、高齢者、妊産婦などのうち、歩行が困難な方、移動の際に特別な配慮が必要な方に、共通の「利用証」を交付する制度です。必要とする方の駐車区画を確保するために、ご理解とご協力をお願いします。

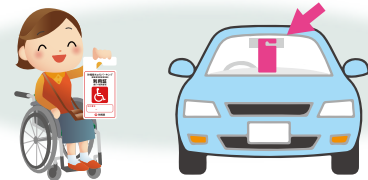

★駐車区画を利用する際は利用証をルームミラーにかけて使用してください。

嘉手納町のお問い合わせ先 嘉手納町福祉課 障害福祉係 TEL: 098-956-1111 FAX: 098-956-8094

沖縄県知事許可(般-25)第12341号

株式会社 サポート21

営業種目 { 住宅防音工事・リフォーム工事
アルミ工事・防水塗装工事

〒904-0204 嘉手納町字水釜 114-1
TEL/FAX 098-963-7322
✉ ak@support21.okinawa

ホッと暮らしぶり

比謝川ガス

[本社] 〒904-0313 沖縄県読谷村字大湾531-11
TEL.098-956-1515 FAX.098-956-2110

[嘉手納支店] 〒904-0203 沖縄県嘉手納町字嘉手納 37-6
TEL.098-957-2422

www.hijagawagas.co.jp

図書館版

『マンガでわかる ひとり暮らしのトリセツ』

アベナオミ 絵
百田なつき 編著

新しい生活には慣れた頃でしょうか？
進学・就職・転職などなど…初めての一人暮らしを始めた方も多いことでしょう。特に「18歳から成人」となった皆さんは契約関係やお金の管理など不安がたくさん。
そんな方へ「ひとり暮らしの基礎知識」を詰め込んだ一冊を紹介いたします。
電気・ガスや水道の手続き、家事のコツや防犯対策など、登場人物のアベナオミさんと豆キチ君たちがマンガでわかりやすく解説しています。

新刊紹介!



慰霊の日に関するパネル展

沖縄戦に関する内容を中心に、戦争と平和を考える特集コーナーを館内に設置します。ぜひご覧ください。
展示期間：6月11日(土)～22日(水)



短冊に願いを♡

短冊に願いを書いてみませんか？館内に笹の葉を設置します。あなたの願いが天の川まで届きますように！織姫と彦星も出会えますように♡期間：6月24日(金)～7月7日(木)

☆定例えほんよみきかせ会☆ (第2日曜日)

日時：6月12日(日)11:00～11:30

☆職員えほんよみきかせ会☆ (第4日曜日)

日時：6月26日(日)11:00～11:30



<6月の休館日> 毎月曜日・慰霊の日(6/23)・館内整理日(6/22)

お問い合わせ 嘉手納町立図書館 TEL:957-2470

暖かい季節はひんやりプールで汗を流してみませんか？トレーニング室と合わせて、水中でも陸上でもたくさん運動して、体を温めましょう！

温水プール



トレーニングルーム



増進センターは6階なので景色が抜群！たくさん運動して、心も体もリフレッシュさせましょう！



けんどう通信

営業時間

平日 9時半～18時
土日祝 10時半～18時

6月お知らせ

鍛える部位

背中(広背筋)



トレーニングルーム・マシン紹介

ラットプルダウン



広背筋とは、体の背面の多くの所を占める重要な筋肉で、体に対し多くの動きを行います。広背筋の機能低下は背中の脂肪がつきやすくなるだけでなく、姿勢不良や、お腹周りのたるみ、肩こりや腰痛などさまざまな体の不調を引き起こします。

ラットプルダウンを使って広背筋を鍛えませんか♪



ラットプルダウン

お問い合わせ 嘉手納町健康増進センター TEL: 956-1230



町長日誌

令和四年四月十一日～五月十日

四月

- 十一日 管理職会議
- 十一日 嘉手納町赤十字奉仕団総会
- 十三日 視察対応(沖縄県知事公室 嘉数室長)
- 十三日 中部市町村会 正副会長会議
- 十三日 嘉手納外語塾 入学式
- 十四日 中部市町村会 定例会
- 十四日 久遠堂セミナー
- 十五日 嘉手納町交通安全推進協議会
- 十五日 交通安全用品贈呈式
- 十五日 沖縄県町村交通災害共済組合 決算審査(Web会議)赤十字 地区・分区長会議
- 十五日 「未来教育フォーラム 沖縄」
- 十七日 庁議
- 十八日 国民文化祭 嘉手納町実行委員会
- 二十一日 人材育成会理事會 辞令交付式
- 二十二日 比謝川自然体験センター
- 二十二日 オープニングセレモニー
- 二十五日 沖縄振興拡大会議
- 二十五日 管理職会議
- 二十八日 交通安全グッズ贈呈式
- 二十八日 (嘉手納署より寄贈) 道の駅かでな リニューアルオープニングセレモニー
- 二十九日 嘉手納町交通安全母の会 定期総会

五月

- 一日 庁議
- 九日 管理職会議
- 十日 野國總管商品券 販売開始セレモニー

新型コロナウイルス感染拡大防止のため各行事は延期または中止する可能性がありますのでご了承ください。

町民カレンダー

ひと、みらい輝く交流のまち かでな

令和4年7月

日	曜日	行事名	開催時間	開催場所
1	金	グッジョブ・サポート・嘉手納	午前10時～午後5時	役場エントランスホール
2	土			
3	日	むし歯ゼロの子表彰式	午後2時～4時	かでな文化センター
4	月			
5	火	すこやか健康相談	午前9時～11時30分	役場保健師室
		グッジョブ・サポート・嘉手納	午前10時～午後5時	役場エントランスホール
6	水			
7	木	北区・南区集団健診①	受付:午前8時30分～11時	役場エントランスホール
		総合健康相談	午前10時～11時30分	役場保健師室
		北区・南区婦人がん検診	受付:午後1時～2時30分	役場エントランスホール
8	金	北区・南区集団健診②	受付:午前8時30分～11時	役場エントランスホール
		グッジョブ・サポート・嘉手納	午前10時～午後5時	役場エントランスホール
		1歳6か月児健診	受付:午後1時～2時	総合福祉センター3階
		北区・南区婦人がん検診	受付:午後1時～2時30分	役場エントランスホール
9	土			
10	日			
11	月			
12	火	すこやか健康相談	午前9時～11時30分	役場保健師室
		グッジョブ・サポート・嘉手納	午前10時～午後5時	役場エントランスホール
13	水			
14	木	総合健康相談	午前9時～11時30分	役場保健師室
		ニコニコ歯科健診	受付:午後1時～2時	総合福祉センター3階
15	金	グッジョブ・サポート・嘉手納	午前10時～午後5時	役場エントランスホール
		行政相談	午後2時～4時	総合福祉センター4階
16	土			
17	日			
18	月	海の日		
19	火	すこやか健康相談	午前9時～11時30分	役場保健師室
		グッジョブ・サポート・嘉手納	午前10時～午後5時	役場エントランスホール
20	水			
21	木	総合健康相談	午前9時～11時30分	役場保健師室
22	金	グッジョブ・サポート・嘉手納	午前10時～午後5時	役場エントランスホール
23	土			
24	日			
25	月			
26	火	すこやか健康相談	午前9時～11時30分	役場保健師室
		グッジョブ・サポート・嘉手納	午前10時～午後5時	役場エントランスホール
27	水			
28	木	総合健康相談	午前9時～11時30分	役場保健師室
29	金	グッジョブ・サポート・嘉手納	午前10時～午後5時	役場エントランスホール
30	土	週末集団健診②	受付:午前8時30分～11時	役場エントランスホール
31	日			

- 嘉手納町役場
☎ 956-1111
 - 基地被害苦情110番
☎ 0800-200-4665
- 通話料無料。24時間365日対応。音声ガイドにて対応いたします。
- 社会福祉協議会
☎ 956-1177
 - 嘉手納町中央公民館
☎ 956-4142
 - 嘉手納町立図書館
☎ 957-2470
 - 嘉手納町商工会
☎ 956-2810
 - かでな振興(株)
☎ 957-1414
 - 比謝川自然体験センター
☎ 989-4222
 - 嘉手納警察署
☎ 956-0110
 - ニライ消防本部
☎ 956-9914
 - 環境美化センター
☎ 982-8221
 - 東区
☎ 956-3179
 - 中央区
☎ 956-6223
 - 北区
☎ 956-3928
 - 南区
☎ 956-4688
 - 西区
☎ 956-4544
 - 西浜区
☎ 956-4541
 - 夜間・休日高齢者相談窓口(比謝川の里)
☎ 957-3000
- 平日夜間:午後5時15分以降
休日(土、日、祝日):24時間対応
- 屋良小学校
☎ 956-2214
 - 嘉手納小学校
☎ 956-2264
 - 嘉手納中学校
☎ 956-2263
 - 嘉手納高等学校
☎ 956-3336

2022
令和4年

7月 中央公民館講座

全4回 沖縄生まれ 気質学講座

～コミュニケーションツールとして気質学を学び、自分自身をもっと知ろう～

日時 7月5日～26日 毎週火曜
14:00～16:00

講師: ^{あら かき}新垣 ^{なな}七氏 (kuraran代表)

定員: 10名
※気質を調べる為、生年月日をお聞ぎします。

場所: 嘉手納町中央公民館
研修室 ロータリープラザ2F



生年月日からあなたや、
身の回りの人の気質を探ります。

わたしはどのタイプ?
気になるあの人は
どのタイプ?



各5回 ボイストレーニング 初級編(朝の部・夜の部)

日時 **朝の部** 7月21～8月25日 毎週木曜
10:00～12:00(祝日休)

夜の部 7月25日～8月22日 毎週月曜
19:00～21:00

講師: ^{いし かわ しん や}石川 真也氏
(シンガー・ボイストレーナー・カラオケ講師)

定員: 各10名

持ち物: 飲み物、ハンドタオル、フェイスガード

場所: 嘉手納町中央公民館
視聴覚室 ロータリープラザ5F



声を出して、心も身体も
元気になろう

※お願い

マスク及びフェイスガード
着用でご参加ください。



全1回 初心者向け キャンプ講座

～テントの設営方法・キャンプ用品の説明、アウトドアクッキングなど～

日時 7月23日(土) 15:00～
(一泊二日)

講師: ^{とく ざと ひで たか}徳里 豪隼氏

定員: 10名 キャンプ飯代: 1,500円

持ち物: テント、マット、チェア、マイ食器、
LEDランタン、飲み物など

場所: 嘉手納町民の家(嘉手納町字久得5番地)

キャンプは
やったことないなぁ...

道具持ってないから
参加しにくいなぁ...



道具は最低限で大丈夫!!ご相談ください。/

申込み 嘉手納町中央公民館 (ロータリープラザ2F)

対象: 一般成人(町民及び町内在職者) 受講料: 無料 ※筆記用具はご持参ください。

受付期間: 令和4年6月15日(水)～28日(火)〈土・日・祝日除く〉 午前8時半～午後5時(正午～午後1時除く)

申込先: TEL.956-4142 ※キャンセルさせる場合は、講座開始3日前までにご連絡お願いいたします。

※講座中に撮影した画像等は、嘉手納町広報活動(広報紙、報告書、展示会等)に使用いたします。

※新型コロナウイルスの感染状況によっては延期、もしくは中止する場合がございます。